

BERITA RESMI STATISTIK

No.39/06/16/Th. XXVIII. 02 Juni 2026



Perkembangan Transportasi Sumatera Selatan April 2026

- Jumlah kedatangan penumpang dengan moda transportasi udara adalah sebanyak 108.653 orang. Jumlah kedatangan penumpang dengan moda transportasi laut adalah sebanyak 8.315 orang. Jumlah penumpang yang menggunakan moda transportasi kereta api adalah sebanyak 98.477 orang.
-



- Jumlah keberangkatan penumpang dengan moda transportasi udara di Bulan April 2026 adalah sebanyak 116.344 orang atau turun 16,85 persen dari bulan sebelumnya dan jumlah kedatangan penumpang adalah sebanyak 108.653 orang atau turun 23,39 persen dari bulan sebelumnya .
- Jumlah keberangkatan penumpang dengan moda transportasi laut pada April 2026 adalah sebanyak 8.456 orang. Sementara, jumlah kedatangan penumpang adalah sebanyak 8.315 orang. Aktivitas bongkar muat barang angkutan laut di Bulan April 2026 turun 6,02 persen menjadi 270.197 ton dari 287.501 ton pada bulan sebelumnya.
- Jumlah penumpang yang menggunakan moda transportasi kereta api pada April 2026 adalah sebanyak 98.477 orang atau turun 7,74 persen. Sementara jumlah penumpang LRT pada April 2026 adalah sebanyak 356.827 orang atau turun 7,74 persen dibanding Maret 2026

A. Perkembangan Transportasi Udara

Provinsi Sumatera Selatan memiliki 2 pintu gerbang yang sangat penting, yaitu Bandara Sultan Mahmud Badaruddin II (SMB II) Kota Palembang dan Bandara Silampari Kota Lubuk Linggau. Bandara SMB II melayani penerbangan domestik dan internasional (berdasarkan Keputusan Menteri Perhubungan Republik Indonesia Nomor KM 26 Tahun 2025 tanggal 25 April 2025) sedangkan untuk Bandara Silampari hanya melayani penerbangan domestik.

Bandara Sultan Mahmud Badaruddin II melayani penerbangan yang berasal dari dan tujuan ke Jakarta, Batam, Medan, Pangkal Pinang, Yogyakarta, Surabaya, Bali, Kuala Lumpur, Singapura dan kota-kota lainnya. Sedangkan Bandara Silampari Lubuk Linggau hanya melayani penerbangan domestik yang berasal dari dan tujuan ke Jakarta (Soekarno-Hatta) dan Palembang.

1. Keberangkatan (Embarkasi)

Pada April 2026, jumlah keberangkatan penumpang angkutan udara dari Sumatera Selatan, secara keseluruhan tercatat sebanyak 116.344 orang atau turun sebesar 16,85 persen dibanding Maret 2026. Adapun jumlah penumpang domestik dari Bandara SMB II sebanyak 104.562 orang atau turun 18,62 persen, sementara jumlah penumpang dari Bandara Silampari sebanyak 3.808 orang atau turun 27,29 persen dibanding Maret 2026. Sedangkan jumlah keberangkatan penumpang internasional dari Bandara SMB II sebanyak 7.974 orang atau naik 28,51 persen dibandingkan bulan lalu.

Secara Kumulatif pada April 2026, jumlah penumpang berangkat mencapai 478.716 orang atau mengalami kenaikan sebesar 2,35 persen jika dibandingkan dengan periode yang sama tahun sebelumnya. Secara rinci jumlah keberangkatan penumpang domestik di bandara SMB II sebanyak 430.709 orang atau turun 1,80 persen dibanding tahun sebelumnya. Sementara jumlah kumulatif penumpang domestik yang berangkat dari Bandara Silampari sebanyak 17.264 orang atau turun 12,59 persen. Sedangkan jumlah keberangkatan penumpang internasional sebanyak 30.743 orang atau naik 227,75 persen dibandingkan periode yang sama tahun sebelumnya.

Tabel 1 Perkembangan Keberangkatan Penumpang Angkutan Udara di Sumatera Selatan, April 2026

Penerbangan	Jumah Penumpang (orang)		Perubahan (%)	Kumulatif Jumlah Penumpang (orang)		Perubahan Kumulatif (%)
	Maret 2026	April 2026		s.d. April 2025	s.d. April 2026	
(1)	(2)	(3)	(4)	(5)	(7)	(8)
Domestik						
1. SMB II Palembang	128.480	104.562	-18,62	438.605	430.709	-1,80
2. Silampari L. Linggau	5.237	3.808	-27,29	19.751	17.264	-12,59
Internasional						
1. SMB II Palembang	6.205	7.974	28,51	9.380	30.743	227,75
Domestik	133.717	108.370	-18,96	458.356	447.973	-2,27
Internasional	6.205	7.974	28,51	9.380	30.743	227,75
Total	139.922	116.344	-16,85	467.736	478.716	2,35

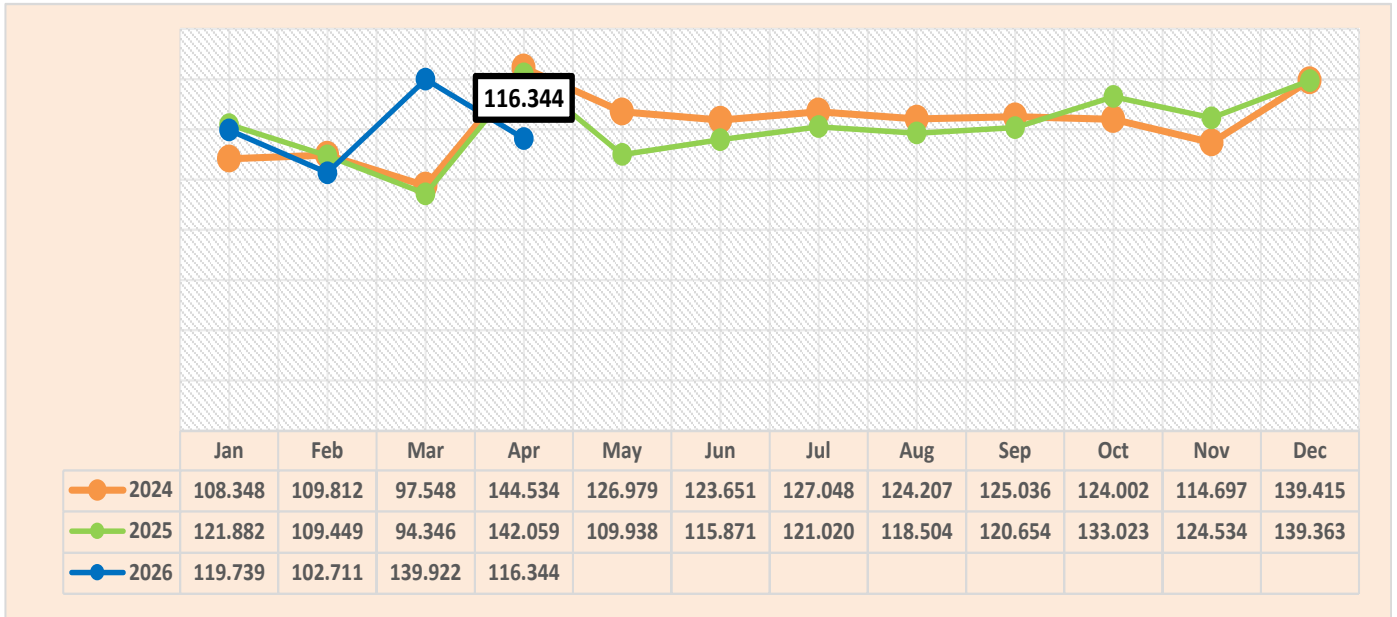

Gambar 1 Perkembangan Keberangkatan Penumpang Angkutan Udara Sumatera Selatan, 2024-2026 (orang)

2. Kedatangan (Debarkasi)

Jumlah kedatangan penumpang angkutan udara ke Provinsi Sumatera Selatan pada Bulan April 2026 tercatat sebanyak 108.653 orang. Data yang diperoleh mencatat penurunan jumlah penumpang yang datang sebesar 29,34 persen dibandingkan bulan sebelumnya.

Apabila dilihat pada masing-masing bandara, jumlah kedatangan penumpang domestik pada April 2026 di Bandara SMB II sebanyak 99.591 orang atau turun 29,26 persen dan di Bandara Silampari sebanyak 3.539 orang atau turun 43,04 persen dibandingkan dengan keadaan Maret 2026. Sedangkan jumlah kedatangan penumpang internasional mencapai 5.523 orang atau turun 18,29 persen dibanding bulan sebelumnya. Kedatangan penumpang internasional di Bandara SMB II masih didominasi oleh penumpang dari Singapura, Kuala Lumpur, dari Arab Saudi ke Kota Palembang.

Secara kumulatif pada periode April 2026, jumlah kedatangan penumpang domestik maupun internasional di kedua bandara tersebut tercatat sebanyak 495.778 orang atau naik sebesar 2,05 persen dibanding periode yang sama di tahun 2025 yang sebanyak 485.842 orang.

Jika dirinci menurut bandara kedatangan, jumlah kedatangan penumpang domestik di Bandara SMB II hingga April 2026 mencapai 447.803 orang atau turun 1,63 persen dibanding periode yang sama tahun sebelumnya. Sementara di Bandara Silampari tercatat sebanyak 18.418 orang atau turun 13,15 persen dibanding periode yang sama tahun sebelumnya. Sedangkan jumlah kedatangan penumpang internasional pada periode April 2026 sebanyak 29.557 orang atau naik 213,64 persen dibanding periode yang sama di tahun 2025.

Tabel 2 Perkembangan Kedatangan Penumpang Angkutan Udara di Sumatera Selatan, April 2026

Penerbangan	Jumah Penumpang (orang)		Perubahan (%)	Kumulatif Jumlah Penumpang (orang)		Perubahan Kumulatif (%)
	Maret 2026	April 2026		s.d. April 2025	s.d. April 2026	
(1)	(2)	(3)	(4)	(5)	(7)	(8)
Domestik						
1. SMB II Palembang	140.792	99.591	-29,26	455.211	447.803	-1,63
2. Silampari L. Lingsgau	6.213	3.539	-43,04	21.207	18.418	-13,15
Internasional						
1. SMB II Palembang	6.759	5.523	-18,29	9.424	29.557	213,64
Domestik	147.005	103.130	-29,85	476.418	466.221	-2,14
Internasional	6.759	5.523	-18,29	9.424	29.557	213,64
Total	153.764	108.653	-29,34	485.842	495.778	2,05

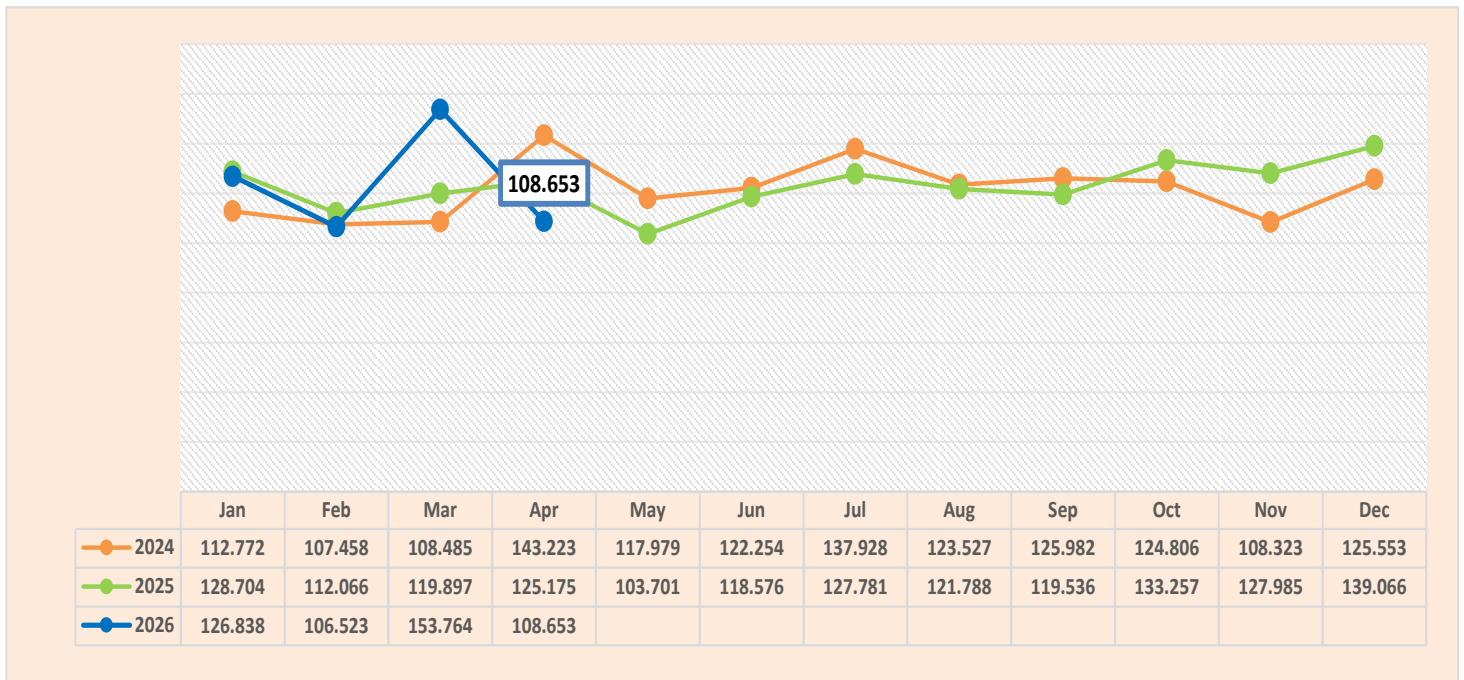

Gambar 2 Perkembangan Kedatangan Penumpang Angkutan Udara Sumatera Selatan, 2024-2026 (orang)

Pada April 2026, jumlah keseluruhan barang yang dibongkar dari penerbangan di Sumatera Selatan adalah 269,13 ton atau turun 16,94 persen dibandingkan Maret 2026. Secara rinci, jumlah barang penerbangan domestik yang dibongkar di Bandara SMB II sebesar 268,37 ton atau turun 16,87 persen dan di Bandara Silampari sebesar 0,66 ton atau turun 41,52 persen dibandingkan Bulan Maret 2026. Pada April 2026 di Bandara SMB II jumlah barang pada penerbangan internasional yang dibongkar ada sebanyak 0,11 ton atau naik 61,19 persen dibanding bulan Maret 2026.

Secara kumulatif, pada periode April 2026, jumlah barang yang dibongkar sebanyak 1.000,18 ton atau turun 20,62 persen dibanding periode yang sama di tahun 2025. Secara rinci, jumlah penerbangan domestik yang dibongkar berasal dari Bandara SMB II sebesar 996,25 ton atau turun 20,72 persen dan berasal dari Bandara Silampari sebesar 3,49 ton atau naik 4,43 persen dibanding periode yang sama di tahun 2025. Sementara jumlah bongkar barang dari penerbangan internasional di Bandara SMB II sebanyak 0,44 ton pada periode April 2026.

Jumlah keseluruhan barang yang dimuat pada penerbangan di Sumatera Selatan pada Bulan April 2026 adalah sebanyak 320,03 ton atau turun 13,96 persen dibanding Maret 2026. Jika dirinci berdasarkan asal bandara, jumlah barang dimuat untuk domestik seluruhnya berasal dari bandar SMB II Palembang. Sementara, jumlah bongkar barang dari penerbangan internasional di Bandara SMB II sebanyak 1,03 ton atau turun 90,00 persen pada periode April 2026

Secara kumulatif, pada periode April 2026, total barang yang dimuat sebanyak 1.255,18 ton atau naik 2,84 persen bila dibandingkan dengan periode yang sama di tahun 2025. Jumlah barang yang dimuat seluruhnya berasal dari penerbangan yang ada di Bandara SMB II.

Tabel 3 Perkembangan Jumlah Barang Angkutan Udara yang Dibongkar dan Dimuat di Sumatera Selatan, April 2026

Bandara	Volume (ton)			Perubahan (%)		Volume Kumulatif (ton)		Perubahan Kumulatif (%)	
	April 2025	Maret 2026	April 2026	m-to-m	y-on-y	s.d. April 2025	s.d. April 2026		
(1)	(2)	(3)	(4)	(5)	(6)	(7)	(8)	(9)	
Domestik	SMB II	404,57	684,49	587,37	-14,19	45,18	2.477,01	2.235,39	-9,75
	1. Bongkar	208,96	322,83	268,37	-16,87	28,43	1.256,67	996,25	-20,72
	2. Muat	195,61	361,67	319,00	-11,80	63,08	1.220,34	1.239,14	1,54
	Silampari	0,91	1,12	0,66	-41,52	-27,70	3,34	3,49	4,43
	1. Bongkar	0,91	1,12	0,66	-41,52	-27,70	3,34	3,49	4,43
	2. Muat	-	-	-	-	-	-	-	-
	Total	405,47	685,61	588,03	-14,23	45,02	2.480,35	2.238,88	-9,74
Internasional	1. Bongkar	209,86	323,95	269,02	-16,95	28,19	1.260,01	999,74	-20,66
	2. Muat	195,61	361,67	319,00	-11,80	63,08	1.220,34	1.239,14	1,54
	SMB II	-	10,36	1,14	-89,02	10.300,00 ¹	0,13	16,48	12.877,95
	1. Bongkar	-	0,07	0,11	61,19	1.100,00 ¹	-	0,44	4.400,00 ¹
	2. Muat	-	10,30	1,03	-90,00	10.300,00 ¹	0,13	16,04	12.530,71
	Total	405,47	695,98	589,17	-15,35	45,30	2.480,48	2.255,36	-9,08
	1. Bongkar	209,86	324,01	269,13	-16,94	28,24	1.260,01	1.000,18	-20,62
2. Muat	195,61	371,96	320,03	-13,96	63,61	1.220,47	1.255,18	2,84	

Keterangan:

¹Persentase perubahan dibandingkan dengan nilai yang sangat kecil atau ~0 (mendekati nol), karena tidak ada nilai pada periode sebelumnya.

B. Perkembangan Transportasi Laut

Data transportasi angkutan laut Provinsi Sumatera Selatan diambil dari Pelabuhan Boom Baru Palembang dan Pelabuhan Sungai Lumpur Ogan Komering Ilir (OKI). Pelabuhan Boom Baru melayani kunjungan kapal dalam negeri atau domestik dan luar negeri atau internasional. Kunjungan kapal domestik pada pelabuhan ini mengangkut penumpang dan barang, sementara pada kunjungan kapal internasional hanya melakukan pengangkutan barang. Adapun Pelabuhan Sungai Lumpur hanya melayani kunjungan kapal pengangkut barang domestik dan tidak mengangkut penumpang.

Tabel 4 Perkembangan Penumpang Kapal Angkutan Laut di Sumatera Selatan, April 2026

Kunjungan Kapal	Jumlah Penumpang (orang)		Perubahan (%)	Kumulatif Jumlah Penumpang (orang)		Perubahan (%)
	Maret 2026	April 2026		s.d. April 2025	s.d. April 2026	
(1)	(2)	(3)	(4)	(5)	(6)	(7)
Domestik						
1. Debarkasi/datang	3.297	8.315	152,20	5.666	12.965	128,82
2. Embarkasi/berangkat	2.814	8.456	200,50	5.226	12.581	140,74
Total	6.111	16.771	174,44	10.892	25.546	134,54

Pada April 2026 jumlah kedatangan penumpang kapal laut sebanyak 8.315 orang atau naik 152,20 persen dibanding bulan sebelumnya, sementara untuk jumlah keberangkatan penumpang kapal laut sebanyak 8.456 orang atau naik sebesar 200,50 persen dibanding bulan sebelumnya. Sementara pada April 2026, jumlah penumpang datang dan berangkat ada sebanyak 16.771 orang atau naik sebesar 174,44 persen dibandingkan bulan sebelumnya.

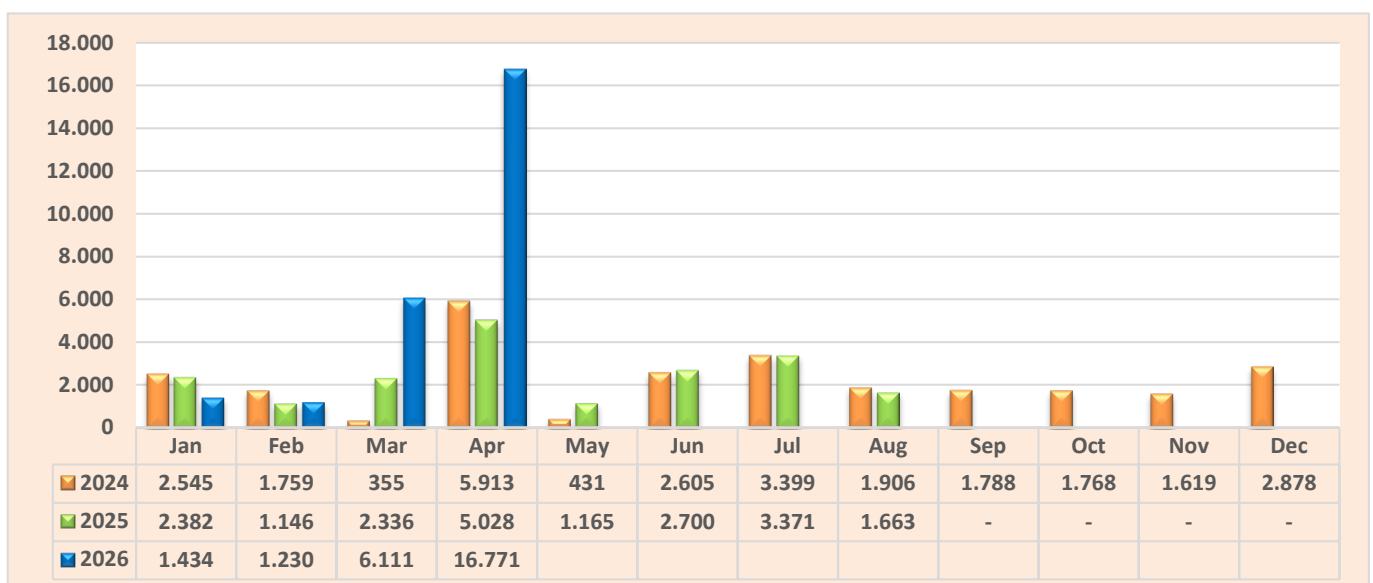

Gambar 3 Perkembangan Penumpang Angkutan Laut Sumatera Selatan, 2024 - 2026 (orang)

Secara kumulatif sampai dengan April 2026, jumlah penumpang angkutan laut secara keseluruhan adalah sebanyak 25.546 orang, jumlah ini mengalami kenaikan 134,54 persen dibanding dengan periode yang sama di tahun 2025. Secara rinci, jumlah penumpang yang berangkat adalah sebanyak 12.581 orang atau naik 140,74 persen dan jumlah penumpang yang datang sebanyak 12.965 orang atau naik 128,82 persen dibanding periode yang sama di tahun 2025.

Pada bulan April 2026, total bongkar muat barang dalam negeri di Pelabuhan Boom Baru adalah sebanyak 102.779 ton atau turun 17,42 persen dibanding Maret 2026. Secara rinci, jumlah bongkar barang dalam negeri sebanyak 50.159 ton atau turun 21,19 persen dibanding bulan sebelumnya dan jumlah muat barang dalam negeri sebanyak 52.620 ton atau turun 13,48 persen dibanding bulan sebelumnya. Secara kumulatif pada periode April 2026, jumlah bongkar barang dalam negeri sebanyak 226.278 ton atau turun 8,50 persen dan jumlah muat barang sebanyak 231.306 ton atau turun 29,23 persen dibanding periode yang sama di tahun 2025.

Total bongkar muat barang dalam negeri di Pelabuhan Sungai Lumpur di Bulan April 2026 adalah sebanyak 13.290 ton atau naik 0,21 persen dibanding Maret 2026. Secara rinci, jumlah bongkar barang dalam negeri sebanyak 8.291 ton atau turun 28,50 persen, kemudian jumlah muat barang dalam negeri sebanyak 4.999 ton atau naik 200,08 persen dibandingkan keadaan Maret 2026. Secara kumulatif hingga April 2026 jumlah bongkar barang dalam negeri di Pelabuhan Sungai Lumpur sebanyak 49.060 ton atau naik 101,93 persen dan jumlah barang yang dimuat sebanyak 9.869 ton atau turun 6,43 persen dibandingkan periode yang sama ditahun sebelumnya.

Tabel 5 Perkembangan Jumlah Barang Angkutan Laut di Sumatera Selatan, April 2026

Pelabuhan	Volume (ton)			Perubahan (%)		Volume Kumulatif (ton)		Perubahan Kumulatif (%)	
	April 2025	Maret 2026	April 2026	m-to-m	y-on-y	s.d. April 2025	s.d. April 2026		
(1)	(2)	(3)	(4)	(5)	(6)	(7)	(8)	(9)	
Dalam Negeri	Boom Baru	117.107	124.465	102.779	-17,42	-12,24	574.154	457.584	-20,30
	1. Bongkar	45.917	63.646	50.159	-21,19	9,24	247.295	226.278	-8,50
	2. Muat	71.190	60.819	52.620	-13,48	-26,09	326.859	231.306	-29,23
	Sungai Lumpur	4.712	13.262	13.290	0,21	182,06	34.843	58.929	69,13
	1. Bongkar	3.395	11.596	8.291	-28,50	144,21	24.296	49.060	101,93
	2. Muat	1.317	1.666	4.999	200,08	279,65	10.547	9.869	-6,43
	Total	121.819	137.727	116.069	-15,73	-4,72	608.997	516.513	-15,19
Luar Negeri	1. Bongkar	49.312	75.242	58.450	-22,32	18,53	271.591	275.338	1,38
	2. Muat	72.507	62.485	57.619	-7,79	-20,53	337.406	241.175	-28,52
	Boom Baru	125.339	149.774	154.128	2,91	22,97	578.133	615.601	6,48
Luar Negeri	1. Bongkar	57.779	67.745	64.553	-4,71	11,72	202.473	282.700	39,62
	2. Muat	67.560	82.029	89.575	9,20	32,59	375.660	332.901	-11,38
Total	247.158	287.501	270.197	-6,02	9,32	1.187.130	1.132.114	-4,63	
1. Bongkar	107.091	142.987	123.003	-13,98	14,86	474.064	558.038	17,71	
2. Muat	140.067	144.514	147.194	1,85	5,09	713.066	574.076	-19,49	

Jumlah barang luar negeri yang dibongkar di Pelabuhan Boom Baru tercatat sebanyak 64.553 ton atau turun 4,71 persen. Sedangkan barang yang dimuat sebanyak 89.575 ton atau naik 9,20 persen dibanding Maret 2026. Secara kumulatif pada periode April 2026, jumlah barang luar negeri yang dibongkar di Pelabuhan Boom Baru sebanyak 282.700 ton atau naik 39,62 persen. Sementara jumlah barang luar negeri yang dimuat sebanyak 332.901 ton atau turun 11,38 persen jika dibandingkan dengan periode yang sama di tahun 2025.

Jumlah bongkar muat barang luar negeri di Sumatera Selatan mengalami kenaikan 2,91 persen. Namun, jumlah bongkar muat barang dalam negeri mengalami penurunan sebesar 15,73 persen dibandingkan bulan sebelumnya. Secara keseluruhan jumlah bongkar muat barang di Sumatera Selatan mengalami penurunan 6,02 persen dibandingkan bulan Maret 2026. Sementara, secara kumulatif jumlah bongkar muat barang pada periode April 2026 mengalami penurunan sebesar 4,63 persen dibandingkan periode yang sama tahun 2025.

C. Perkembangan Transportasi Darat

Angkutan kereta api di Sumatera Selatan berjenis kereta api utama. Jumlah Penumpang kereta api utama di Sumatera Selatan yang berangkat pada April 2026 sebanyak 98.477 orang atau turun 7,74 persen dibanding Bulan Maret 2026. Secara lebih rinci, jumlah penumpang kelas eksekutif adalah sebanyak 14.434 orang atau turun 4,53 persen, jumlah penumpang kelas bisnis tercatat sebanyak 11.814 penumpang atau turun 0,14 persen, dan jumlah penumpang kelas ekonomi tercatat sebanyak 72.229 orang atau turun 9,48 persen dibandingkan bulan sebelumnya. Sementara jika dibandingkan dengan bulan yang sama tahun 2025 sebanyak 98.338 penumpang, jumlah penumpang kereta api utama secara y-o-y mengalami kenaikan sebesar 0,14 persen.

Selain kereta api konvensional juga terdapat kereta api ringan atau *Light Rail Transit* (LRT) yang beroperasi di Kota Palembang. Total penumpang LRT Sumsel pada April 2026 mencapai 356.827 orang. Jumlah penumpang LRT Sumsel April 2026 turun 13,15 persen atau turun sebanyak 54.033 orang dibandingkan Maret 2026 yang pada bulan tersebut berjumlah 410.860 orang. Jika dilihat secara tahun ke tahun pada bulan yang sama (y-o-y), jumlah penumpang LRT Sumsel turun 95.747 penumpang atau turun 21,16 persen.

Tabel 6 Perkembangan Jumlah Penumpang Kereta Api di Sumatera Selatan, April 2026

Jenis dan Kelas Kereta Api	Jumlah Penumpang (orang)		Perubahan (%)	Kumulatif Jumlah Penumpang (orang)		Perubahan (%)
	Maret 2026	April 2026		s.d. April 2025	s.d. April 2026	
(1)	(2)	(3)	(4)	(5)	(6)	(7)
Kereta Api Utama						
1. Eksekutif	15.119	14.434	-4,53	50.433	56.447	11,92
2. Bisnis	11.831	11.814	-0,14	44.417	45.885	3,31
3. Ekonomi	79.793	72.229	-9,48	260.416	292.252	12,23
Kereta Api Lokal						
1. Eksekutif	-	-	-	-	-	-
2. Bisnis	-	-	-	-	-	-
3. Ekonomi	-	-	-	-	-	-
Kereta Api Utama	106.743	98.477	-7,74	355.266	394.584	11,07
Kereta Api Lokal	-	-	-	-	-	-
Total Kereta Api	106.743	98.477	-7,74	355.266	394.584	11,07
Light Rail Transit (LRT)	410.860	356.827	-13,15	1.462.311	1.441.062	-1,45

Secara kumulatif pada periode April 2026, jumlah penumpang kereta api di Sumatera Selatan mencapai 394.584 orang atau naik 11,07 persen dibandingkan dengan periode yang sama di tahun 2025 yang tercatat sebanyak 355.266 orang. Kereta api sudah menjadi salah satu sarana angkutan umum yang sangat dibutuhkan di Sumatera Selatan, bisa mengantarkan ke beberapa wilayah kabupaten/kota dengan biaya yang cukup terjangkau.

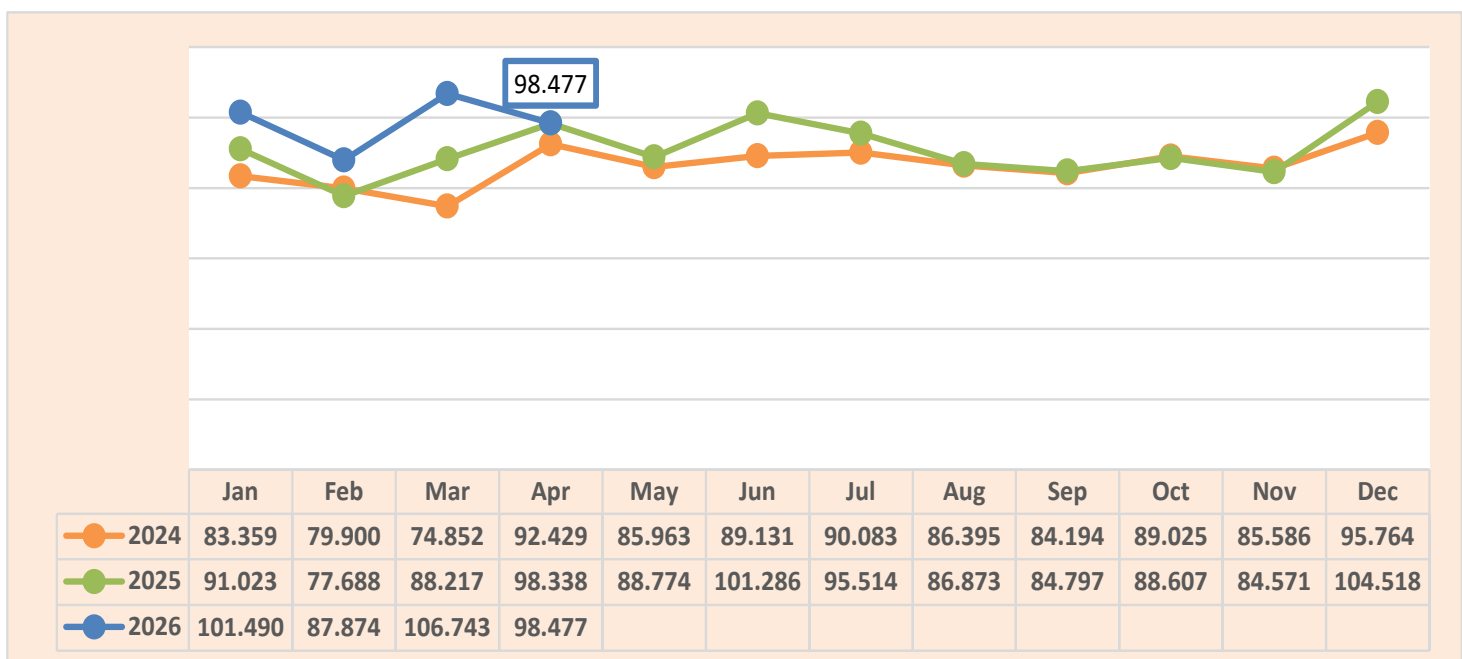

Gambar 4 Perkembangan Jumlah Penumpang Kereta Api Sumatera Selatan, 2024-2026 (orang)

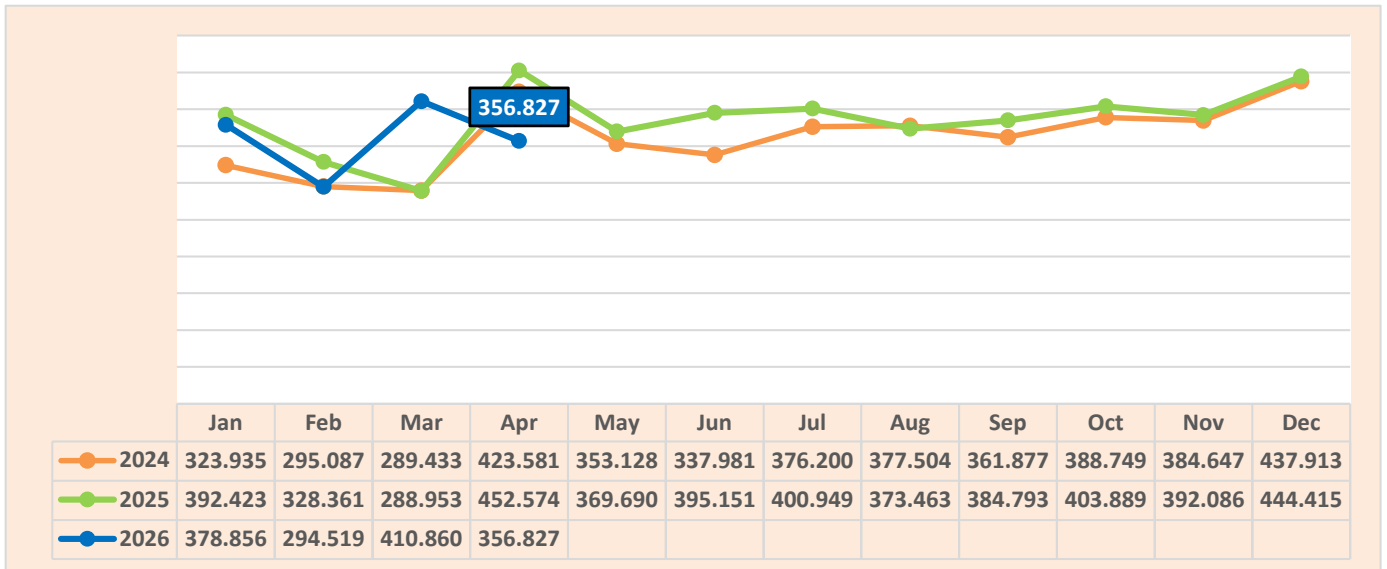

Gambar 5 Perkembangan Jumlah Penumpang *Light Rail Transit (LRT)* Sumsel, 2024-2026 (orang)

Secara kumulatif pada periode April 2026, jumlah penumpang LRT Sumsel mencapai 1.441.062 orang atau turun 1,45 persen dibandingkan dengan periode yang sama di tahun 2025 yang tercatat sebanyak 1.462.311 orang.

PERKEMBANGAN TRANSPORTASI SUMATERA SELATAN APRIL 2026



Berita Resmi Statistik No.39/06/16/Th. XXVIII, 02 Juni 2026

Penumpang Angkutan Udara, Laut, dan Kereta Api (ribu orang), April 2025 - April 2026

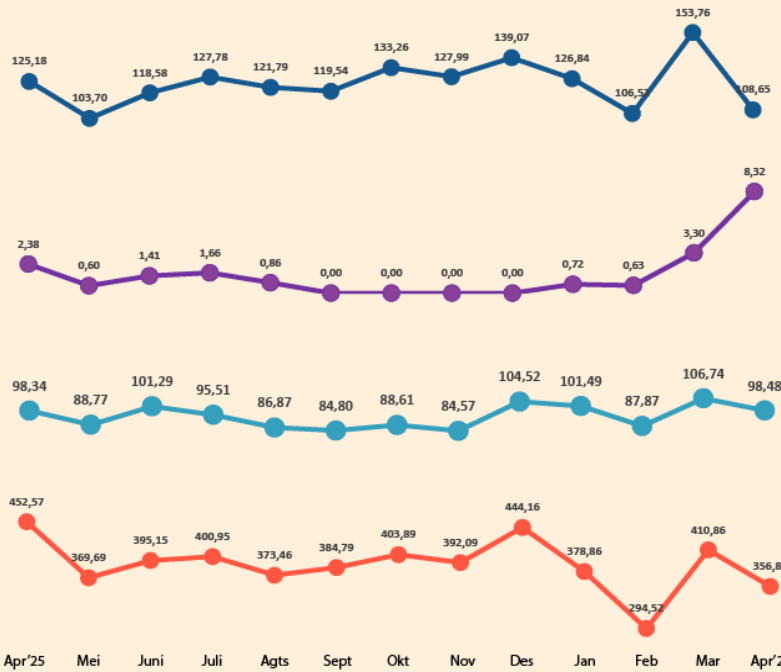

Penumpang Angkutan Udara Datang

108,65 ribu orang

29,34 %
Maret 2026 (m-to-m)

Penumpang Angkutan Laut Datang

8,32 ribu orang

152,20 %
Maret 2026 (m-to-m)

Penumpang Kereta Api

98,48 ribu orang

7,74 %
Maret 2026 (m-to-m)

Penumpang LRT

356,83 ribu orang

13,15 %
Maret 2026 (m-to-m)

Barang Angkutan Laut Diangkut dan Dibongkar (juta ton) April 2025 - April 2026

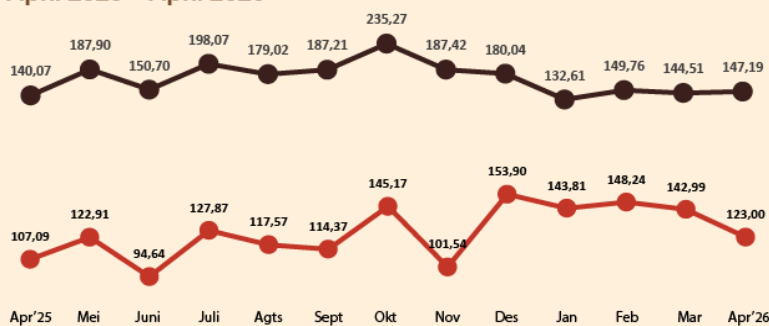

Angkutan Laut Barang Diangkut

147,19 juta ton

1,85 %
Maret 2026 (m-to-m)

Angkutan Laut Barang Dibongkar

123,00 juta ton

13,98 %
Maret 2026 (m-to-m)

Gambar 6 Infografis Perkembangan Transportasi di Sumatera Selatan April 2026



Untuk informasi lebih lanjut silakan hubungi:



Moh Wahyu Yulianto S.Si., SST, M.Si
Kepala BPS Provinsi Sumatera Selatan

☎ (0711) 351665

✉ bps1600@bps.go.id

Untuk layanan perpustakaan, penjualan data mikro, publikasi elektronik, publikasi cetakan, dan peta digital wilayah kerja statistik sesuai peraturan yang berlaku maupun konsultasi statistik dapat menghubungi Pelayanan Statistik Terpadu (PST) di pst.bps.go.id

Konten Berita Resmi Statistik dilindungi oleh Undang-Undang, hak cipta melekat pada Badan Pusat Statistik. Dilarang mengumumkan, mendistribusikan, mengomunikasikan, dan/atau menggandakan sebagian atau seluruh isi tulisan ini untuk tujuan komersial tanpa izin tertulis dari Badan Pusat Statistik.



**BADAN PUSAT STATISTIK
PROVINSI SUMATERA SELATAN**

Jl. Kapten Anwar Sastro No 1694 Palembang, Sumatera Selatan 30129 Telp (0711) 351665, 318456
Homepage : <http://www.sumsel.bps.go.id>
E-mail : bps1600@bps.go.id

